医療法人
社会福祉法人 養和会

# きやらばく

No.265

令和3年10月発行

## 医療法人養和会は創立70周年を迎えました。

※表紙写真は、通所リハビリテーションセンターかみごとうのスタッフです。

CONTENTS


- 養和会レポート
  - 総合内科の紹介
  - 養和会の地域におけるワクチン接種の役割
  - 通所リハビリテーションセンターかみごとう15周年記念祭
- information
  - 野球部 試合結果
  - 長寿をお祝いする会


養和会グループの求人募集はこちらから

engage 養和会 検索

## 総合内科の紹介

養和病院では、9月1日に総合内科を新設し、診療を始めました。法人のご利用者、ご家族など、どなたでもお気軽にかかっていただける内科で、予約不要です。また、特定健診、小外科（ちょっとした傷、切創など）、肛門科（痔、痔瘻など）も行っています。

**診療科名** 総合内科

**診療時間** 月～金曜日 9時～12時、13時30分～16時30分

**担 当 医** 野坂仁愛（院長代行）

## 新外来案内表

（令和3年9月より変更）

| 診療時間 | 月 | | 火 | | 水 | | 木 | | 金 | | 土 | |
|---|---|---|---|---|---|---|---|---|---|---|---|---|
| | 午前 | 午後 | 午前 | 午後 | 午前 | 午後 | 午前 | 午後 | 午前 | 午後 | 午前 | 午後 |
| 精神科 | ● | | ● | | ● | | ● | | ● | | ● | |
| 神経内科 | ● | | | | | | ● | | | | | |
| リハビリテーション科 | ● | ● | ● | ● | ● | ● | ● | ● | ● | ●※1 | ● | |
| 泌尿器科 | | | | | ● | | | | | | | |
| 形成外科 | | | | | | | | ● | | | | |
| 腫瘍内科 | | | ● | | | | | | | | | |
| 緩和ケア内科 | | | ● | | | | | | | | | |
| 総合内科 | ● | ● | ● | ● | ● | ● | ● | ● | ● | ● | | |

※1　第1・第3金曜日は午後のみ、第2・第4金曜日は午前のみ

診療時間　9時～12時／13時30分～16時30分　休診日　土日・祝日・年末年始

基本、予約制となっております、受診はお問合わせください。精神科・デイケアは祝日も行っております。

**初めて受診される方へ**

精神科と泌尿器科を初めて受診される方は予約制とさせていただきます。（月曜～金曜）

■予約受付窓口　TEL 0859-29-5351　■受付時間　9時～18時（月曜～土曜）

## 「養和会の地域におけるワクチン接種の役割」

令和3年9月末の時点で当院が行ったワクチン接種の回数は1万3千回を超えました。

スタッフがチームとなって、ワクチンの管理に細心の注意を払い、1人分も無駄が出ないように準備を行ってきました。接種の際は医師・看護師が安心して接種して頂けるよう丁寧な対応を心掛けています。また職域ワクチン接種においても3団体から委託を受けて実施致しましたが、他業種の方々と連携をとって取り組むことは、たくさんの学びを得る機会ともなりました。

コロナ禍で思うように生活出来ない現状の中、ワクチン接種に関わる全ての人達が、この地域のことを想い、今できる事に目を向け、様々な工夫を凝らしながらワクチン接種に取り組んできました。そういったことから今後も地域の方々と共助の輪を広げ、養和会として地域貢献に取り組んで参りたいと思います。

# 通所リハビリテーションセンターかみごとう 15周年記念祭

## ～15周年の軌跡～

通所リハビリテーションセンターかみごとう
作業療法士　高橋絵美

令和3年9月15日、通所リハビリテーションセンターかみごとうの15周年記念祭を行いました。記念式典では、廣江智理事長、野坂仁愛院長代行の温かいお言葉から始まり、通所を長く利用して下さっているご利用者へ記念品贈呈を行いました。記念品は、スタッフ一同が心を込めて手作りした缶バッジ、花束、さらに社会福祉法人あんず・あぷりこで作った紅白まんじゅうを贈呈致しました。ご利用者代表挨拶では、緊張感の漂う中、気持ちのこもった挨拶をして下さいました。

その後のビンゴ大会では、大きな声で、「リーチ！ビンゴ！」と大いに盛り上がりました。スタッフによるミニコンサートを行い、リズムを取って口ずさんだり、涙を浮かべて聴き入っておられました。懐かしい歌や15周年を祝う曲も好評で、ご利用者から「感動した」と感想を頂きました。そして最後には、この日のために作成した、15年分のご利用者の写真を動画に編集したものを鑑賞して頂き、各々懐かしむ声も聞かれました。終始和やかな雰囲気で楽しんで頂くことが出来ました。

後日、全ご利用者に記念品をプレゼントし、15周年をスタッフ、ご利用者全員でお祝いすることが出来ました。今後もご利用者が楽しみを持って通って頂けるよう、スタッフ一同精進していきたいと思います。

# 養和会野球部

**【試合結果】第23回尾坂雅人旗争奪軟式野球大会**

準決勝　4-1　北条クラブ
決　勝　14-4　智頭レンジャーズ

10月2日(土)に行われた大会で優勝し、今シーズン最初のタイトルを取ることができました。

今年度もコロナ禍での活動にご理解、ご協力を頂きまして本当にありがとうございました。来年度は全国大会へ出場し、みなさんのご期待に応えられるように、より一層努力しますので今後ともご声援の程よろしくお願い致します。

（野球部 主将 足立大樹）

## 仁風荘入所・通所「長寿をお祝いする会」

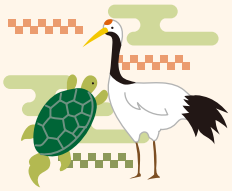

9月22日（水）「長寿をお祝いする会」を開催しました。

コロナウイルス感染症拡大予防のため各フロアごとの開催でしたが、夏祭りや大山の映像鑑賞・なつかしのおもちゃで楽しいひと時を過ごしました。

また、宮川施設長より喜寿・米寿・白寿・長寿者の方々9名に花束が贈呈されました。

仁風荘通所では昼食にジュースで乾杯をした後、お祝いの握り寿司を堪能しました。

会では廣江智理事長のあいさつ、記念品贈呈が行われました。

余興ではスタッフによる「お祝いの舞」を披露しました。手拍子と大きな笑い声がフロア全体を包み込みました。

ご家族からご利用者に向けての手紙では、日々リハビリを頑張る姿やこれからも元気でいて欲しいという思いを本人に伝えました。サプライズの手紙にご本人もびっくりするのと同時に感動し目頭が熱くなるシーンもありました。

今日の一日がご利用者の心に「よい思い出」として刻み込まれ、また頑張ろう!という気持ちになれば嬉しく思います。

いつまでも元気で楽しく通所に通って頂けるようにスタッフ一同満点笑顔で皆様をお迎えします。

養和会

養和会理念　養和会はご利用者の幸せ
地域の幸せ　職員の幸せを追求します。

こちらからHPもご覧ください
養和会

医療法人養和会　〒683-0841 米子市上後藤3丁目5番1号　TEL 0859-29-5351　FAX 0859-29-7179
社会福祉法人養和会　〒683-0841 米子市上後藤8丁目9番23号　TEL 0859-48-0483　FAX 0859-48-0484

UD FONT 見やすいユニバーサルデザインフォントを採用しています。

※写真・作品などに関しては、ご本人の了解を得て掲載させていただいております。